令和４年度 国土交通省補助事業「住宅ストックの相談体制整備事業」関連セミナー

三原市空家等対策セミナー＋相談会

～住まいの終活～

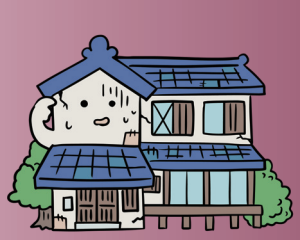

元気なうちに「住まいの終活」を考えることが大切です。
残された家族が困らないように、自分の住まいをどうしていくことが最良なのか、一緒に考えましょう。

と き　令和４年12月17日(土)

【講演会】13時30分～15時00分（要申込）

◆「住まいの終活」について：講師　西村自起

◆ 不動産の相続と遺言書保管制度について：広島法務局尾道支局担当官

【相談会】15時10分～（事前申込制・一組30分程度）

ところ　サン・シープラザ　４階　第３研修室（三原市城町１丁目2-1）

参加費　無料

定　員　【講演会】会場50人　オンライン100人（Zoom配信）

【相談会】会場４人（申込順）※会場で講演会を視聴される方のみ

P 自動車でお越しの方は、ペアシティ三原西館５階駐車場（車高制限1.7mまで）または東館跡地クラフトパーキング立体駐車場（２階以上）をご利用ください。

（最大２時間まで駐車料金が減免されます）

講師　西村（にしむら）　自起（よりおき）　さん

＜講師紹介＞　広島修道大学・大学院　非常勤講師
ファイナンシャルプランナー（CFP®）・二級建築士・宅地建物取引士
福祉住環境コーディネーター２級

- NPO法人日本FP協会会員 同協会広島支部 幹事 2002年４月～現在
- NPO法人広島県不動産コンサルティング協会 理事 2000年４月～現在

【申込方法】電子申請・電子メール・電話

《名前・住所・連絡先・メールアドレス・講演会の視聴方法（会場またはオンライン）・相談会申込の方は内容について》

【申込期限】①講演会＋相談会：12月５日（月）17時

②講演会のみ：12月14日（水）17時

電子申請はこちらから

【申込・問合せ】三原市建築課　住宅対策係

☎0848-67-6187　FAX0848-64-6057

〒723-8601　三原市港町三丁目５番１号　E-mail：kenchiku@city.mihara.hiroshima.jp

【主催】三原市

【共催】NPO法人住環境デザイン協会（ホームページ:www.juu-design.net）
広島法務局

【ご来場いただく方へのお願い】
●マスクの着用をお願いします。●受付での検温、アルコール消毒にご協力ください。
●37.5度以上の発熱または風邪症状がある方は来場をご遠慮ください。